



MODULISTICA CESSIONE CONTRATTO DI FLEET MANAGEMENT



Per le richieste di Cambio Ragione Sociale/volture del contratto Fleet Management, ti chiediamo di inviare i seguenti documenti compilati in ogni loro parte e firmati al numero di fax **800-826080** oppure all'indirizzo mail **Clienti@hilti.com**

Documenti richiesti:

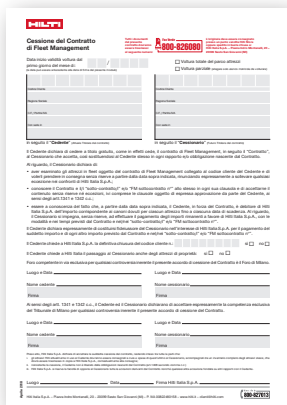

**Modulo di Cessione
Contratto di Fleet
Management**

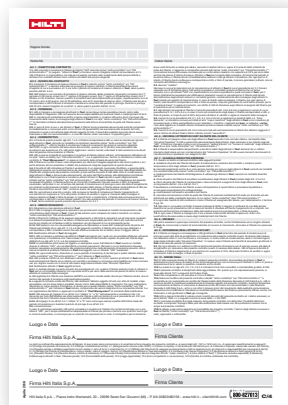

Condizioni contrattuali

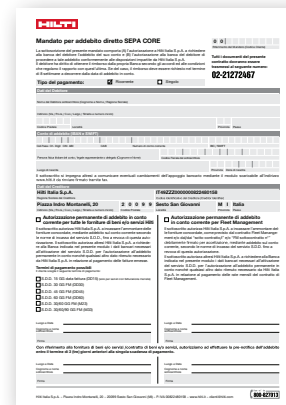

**Mandato per addebito
diretto SEPA CORE**

Se la Voltura è parziale, allegare anche:

- Lista attrezzi da volturare (Allegato C)

Procedura da seguire:

1

Compilare tutta la modulistica

La modulistica è disponibile:

- su www.hilti.it
- su richiesta **dei Clienti** tramite Customer Service

2

Inviare tutta la modulistica

(3 pagine) in unica trasmissione all'indirizzo email: **clienti@hilti.com** o al fax:

Fax Verde
800-826080

3

Spedire gli originali in busta chiusa a:

Hilti Italia S.p.A.
P.zza Montanelli, 20
20099 Sesto San Giovanni (MI)

Oppure consegnarli presso:
Punti vendita Hilti Store

Informazioni:

Ti ricordiamo che per qualsiasi informazione o chiarimento inerente alla:

- Compilazione
- Stato della richiesta
- Copia documentazione ricevuta

Può contattare il nostro Servizio Clienti al numero verde 800-827013.

Ci riserviamo di verificare la correttezza dei dati per autorizzare la fattibilità della voltura.

Cordiali saluti

Hilti Italia S.p.A.

Cessione del Contratto di Fleet Management

Tutti i documenti del presente contratto dovranno essere trasmessi al seguente numero:



L'originale deve essere consegnato presso un punto vendita Hilti Store oppure spedito in busta chiusa a: Hilti Italia S.p.A. - Piazza Indro Montanelli, 20 - 20099 Sesto San Giovanni (MI)

Data inizio validità voltura dal primo giorno del mese di: /

(la data può essere antecedente alla data di firma del presente modulo)

- Voltura totale del parco attrezzi
 Voltura parziale (allegare solo elenco matricole da volturare)

<input type="text"/>	<input type="text"/>	<input type="text"/>	<input type="text"/>	<input type="text"/>	<input type="text"/>	<input type="text"/>	<input type="text"/>	<input type="text"/>	<input type="text"/>
Codice Cliente									
Ragione Sociale									
C.F. / Partita IVA									
Con sede in									

in seguito il "Cedente" (Attuale Titolare del contratto)

<input type="text"/>	<input type="text"/>	<input type="text"/>	<input type="text"/>	<input type="text"/>	<input type="text"/>	<input type="text"/>	<input type="text"/>	<input type="text"/>	<input type="text"/>
Codice Cliente									
Ragione Sociale									
C.F. / Partita IVA									
Con sede in									

in seguito il "Cessionario" (Futuro Titolare del contratto)

Il Cedente dichiara di cedere a titolo gratuito, come in effetti cede, il contratto di Fleet Management, in seguito il "Contratto", al Cessionario che accetta, così sostituendosi al Cedente stesso in ogni rapporto e/o obbligazione nascente dal Contratto.

Al riguardo, il Cessionario dichiara di:

- aver esaminato gli attrezzi in fleet oggetto del contratto di Fleet Management collegato al codice cliente del Cedente e di volerli prendere in consegna senza riserve a partire dalla data sopra indicata, rinunciando espressamente a sollevare qualsiasi eccezione nei confronti di Hilti Italia S.p.A.;
- conoscere il Contratto e il/i "sotto-contratto/i" e/o "FM sottocontratto n°" allo stesso in ogni sua clausola e di accettarne il contenuto senza riserve né eccezioni, ivi comprese le clausole oggetto di espressa approvazione da parte del Cedente, ai sensi degli artt.1341 e 1342 c.c.;
- essere a conoscenza del fatto che, a partire dalla data sopra indicata, il Cedente, in forza del Contratto, è debitore di Hilti Italia S.p.A. dell'importo corrispondente ai canoni dovuti per ciascun attrezzo fino a ciascuna data di scadenza. Al riguardo, il Cessionario si impegna, senza riserve, ad effettuare il pagamento degli importi rimanenti a favore di Hilti Italia S.p.A., con le modalità e nei tempi previsti dal Contratto e nel/nei "sotto-contratto/i" e/o "FM sottocontratto n°".

Il Cedente dichiara espressamente di costituirsi fideiussore del Cessionario nell'interesse di Hilti Italia S.p.A. per il pagamento del suddetto importo e di ogni altro importo previsto dal Contratto e nel/nei "sotto-contratto/i" e/o "FM sottocontratto n°".

Il Cedente chiede a Hilti Italia S.p.A. la definitiva chiusura del codice cliente n.: sì no

Il Cedente chiede a Hilti Italia il passaggio al Cessionario anche degli attrezzi di proprietà: sì no

Foro competente in via esclusiva per qualsiasi controversia inerente il presente accordo di cessione del Contratto è il Foro di Milano.

Luogo e Data _____

Luogo e Data _____

Nome cedente _____

Nome cessionario _____

Firma _____

Firma _____

Ai sensi degli artt. 1341 e 1342 c.c., il Cedente ed il Cessionario dichiarano di accettare espressamente la competenza esclusiva del Tribunale di Milano per qualsiasi controversia inerente il presente accordo di cessione del Contratto.

Luogo e Data _____

Luogo e Data _____

Nome cedente _____

Nome cessionario _____

Firma _____

Firma _____

Preso atto, Hilti Italia S.p.A. dichiara di accettare la suddetta cessione del contratto, restando inteso tra tutte le parti che:

- gli attrezzi Hilti attualmente in uso al Cedente dovranno essere consegnati a cure e spese di quest'ultimo al Cessionario, accompagnati da un inventario completo degli attrezzi stessi, che dovrà essere trasmesso in copia a Hilti Italia S.p.A., contestualmente alla consegna;
- nonostante la cessione, il Cedente non è liberato dalle obbligazioni nascenti dal Contratto (art.1408 secondo comma c.c.)
- Hilti Italia S.p.A. si riserva la facoltà di opporre al Cessionario tutte le eccezioni derivanti dal Contratto nonché qualsiasi altra eccezione fondata su altri rapporti con il Cedente.

Luogo _____ Data _____ Firma Hilti Italia S.p.A. _____

Mandato per addebito diretto SEPA CORE

La sottoscrizione del presente mandato comporta (A) l'autorizzazione a Hilti Italia S.p.A. a richiedere alla banca del debitore l'addebito del suo conto e (B) l'autorizzazione alla banca del debitore di procedere a tale addebito conformemente alle disposizioni impartite da Hilti Italia S.p.A. Il debitore ha diritto di ottenere il rimborso dalla propria Banca secondo gli accordi ed alle condizioni che regolano il rapporto con quest'ultima. Se del caso, il rimborso deve essere richiesto nel termine di 8 settimane a decorrere dalla data di addebito in conto.

0 0

Riferimento del Mandato (Codice Cliente)

Tutti i documenti di questo contratto dovranno essere trasmessi alla mail Clienti@hilti.com o al:

Fax Verde
800-826080

L'originale deve essere poi spedito in busta chiusa a:
Hilti Italia S.p.A. - Piazza Indro Montanelli, 20 - 20099 Sesto San Giovanni (MI)

Tipo del pagamento: Ricorrente Singolo

Dati del Debitore

Nome del Debitore sottoscrittore (Cognome e Nome / Ragione Sociale)

Indirizzo (Via / P.zza / C.so / Largo / Strada e numero civico)

Codice Postale

Località

Provincia

Paese

Conto di addebito (IBAN e SWIFT)

Cod.Paese Ch. Digit CIN ABI

CAB

Numero di conto corrente

BIC / SWIFT

Persona fisica titolare del conto / legale rappresentante o delegato (Cognome e Nome)

Codice Fiscale del sottoscrittore

Luogo di nascita

Provincia

Data di nascita

Il sottoscritto si impegna altresì a comunicare eventuali cambiamenti dell'appoggio bancario mediante il modulo scaricabile all'indirizzo www.hilti.it da rinviare firmato tramite fax.

Dati del Creditore

Hilti Italia S.p.A.

Ragione Sociale del Creditore

IT49ZZZ000000822480158

Codice Identificativo del Creditore (Creditor Identifier)

Piazza Indro Montanelli, 20

Indirizzo (Via / P.zza / C.so / Largo / Strada e numero civico)

2 0 0 9 9

Codice Postale

Sesto San Giovanni

Località

M I

Provincia

Italia

Paese

Autorizzazione permanente di addebito in conto corrente per tutte le forniture di beni e/o servizi Hilti

Il sottoscritto autorizza Hilti Italia S.p.A. a incassare l'ammontare delle forniture concordate, mediante addebito sul conto corrente secondo le norme di incasso del servizio S.D.D., fino a revoca di questa autorizzazione. Il sottoscritto autorizza altresì Hilti Italia S.p.A. a richiedere alla Banca indicata nel presente modulo i dati bancari necessari all'attivazione del servizio S.D.D. per l'autorizzazione all'addebito permanente in conto nonché qualsiasi altro dato ritenuto necessario da Hilti Italia S.p.A. in relazione al pagamento delle fatture emesse.

Termini di pagamento possibili

Il cliente sceglie il seguente termine di pagamento:

S.D.D. 15 GG data fattura (DD15) (solo per servizi con fatturazione mensile)

S.D.D. 30 GG FM (DD30)

S.D.D. 45 GG FM (DD45)

S.D.D. 60 GG FM (DD60)

S.D.D. 30/60 GG FM (M23)

S.D.D. 30/60/90 GG FM (M33)

Luogo e Data

Cognome e nome sottoscrittore

Firma

Autorizzazione permanente di addebito in conto corrente per Fleet Management

Il sottoscritto autorizza Hilti Italia S.p.A. a incassare l'ammontare delle forniture concordate, come previsto dal contratto Fleet Management e/o dal/dai "sotto-contratto/i" e/o "FM sottocontratto n°" debitamente firmato per accettazione, mediante addebito sul conto corrente, secondo le norme di incasso del servizio S.D.D. fino a revoca di questa autorizzazione.

Il sottoscritto autorizza altresì Hilti Italia S.p.A. a richiedere alla Banca indicata nel presente modulo i dati bancari necessari all'attivazione del servizio S.D.D. per l'autorizzazione all'addebito permanente in conto nonché qualsiasi altro dato ritenuto necessario da Hilti Italia S.p.A. in relazione al pagamento delle rate mensili del contratto di Fleet Management.

Luogo e Data

Cognome e nome sottoscrittore

Firma

Con riferimento alla fornitura di beni e/o servizi /contratto di beni e/o servizi, autorizziamo ad effettuare la pre-notifica dell'addebito entro il termine di 3 (tre) giorni anteriori alla singola scadenza di pagamento.

Luogo e Data

Cognome e nome sottoscrittore

Firma

Luogo e Data

Cognome e nome sottoscrittore

Firma